Ansprüche aus Sachmängeln (Prüfschema)
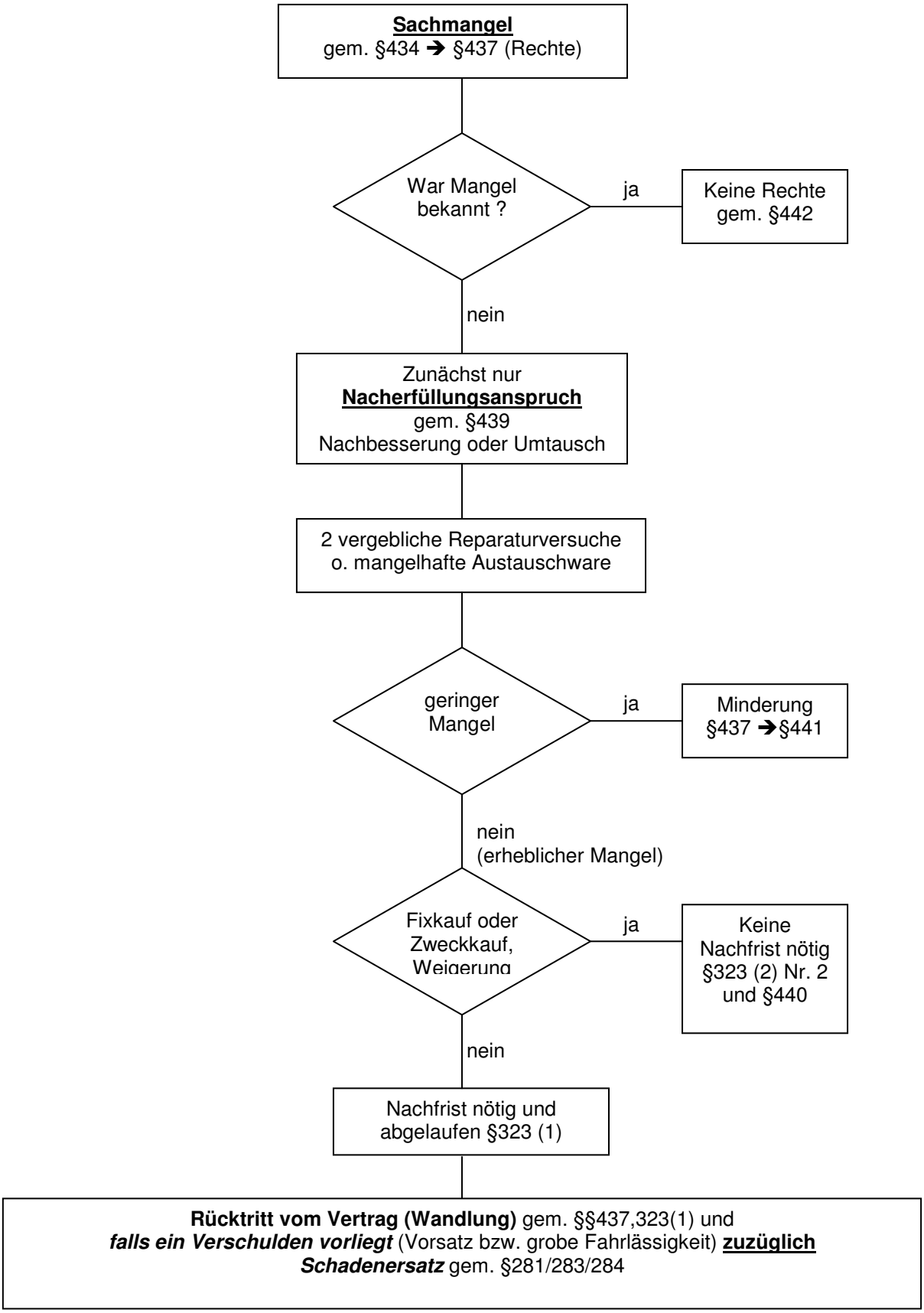
(alle Paragrafen beziehen sich auf das BGB)